



# Prefeitura Municipal de Pinhal de São Bento

Estado do Paraná

## ORIENTAÇÕES PARA GERAÇÃO E PREENCHIMENTO DA PROPOSTA DE PREÇOS

**Passo 1** – Baixe em seu computador o Programa “**ESproposta.exe**” e salve em pasta específica. (Arquivo do Programa disponível no link: <https://www.pinhaldesaobento.pr.gov.br/licitacoes>)

**Passo 2** - Baixe em seu computador o arquivo “**Proposta.esl**” (deve ser solicitado pelo email: [licitacaoecompras@pinhaldesaobento.pr.gov.br](mailto:licitacaoecompras@pinhaldesaobento.pr.gov.br)) na mesma pasta em que foi salvo o programa, ou em pasta específica de preferência;

- Ao solicitar o arquivo no e-mail [licitacaoecompras@pinhaldesaobento.pr.gov.br](mailto:licitacaoecompras@pinhaldesaobento.pr.gov.br), o proponente deve enviar o cartão CNPJ, Atos Constitutivos com alterações a fim de cadastramento em nosso sistema.

**Passo 3** - Acesse a pasta onde salvou os arquivos, e dê um duplo clique em cima do arquivo **ESProposta.exe (programa)**, deverá aparecer a tela abaixo, clique uma vez sobre o botão com reticências e procure pelo **arquivo da proposta (proposta.esl**” na pasta onde o salvou:

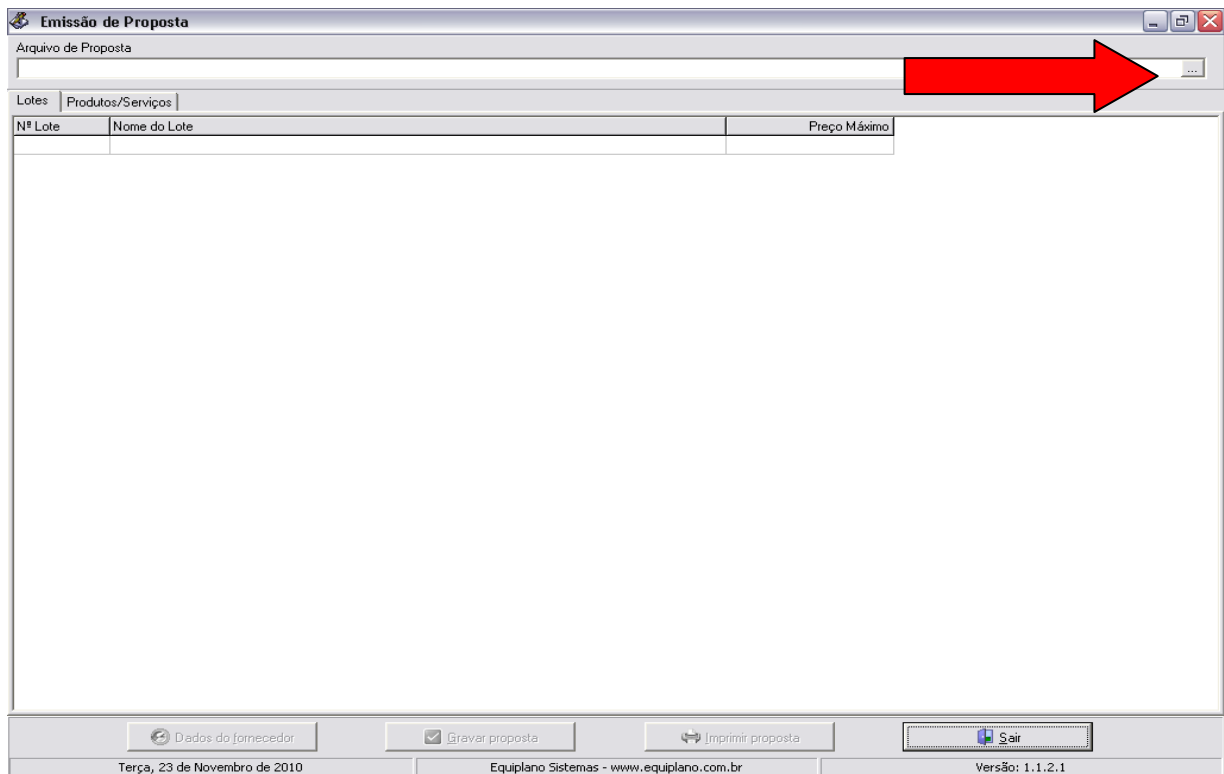

**Passo 4** – Uma vez acessada a Emissão da Proposta, você trabalha com duas guias: Lotes e Produtos/Serviços. Inicialmente, você vai na guia Lotes e seleciona o lote em questão e vá para a outra guia: Produtos/Serviços. Neste exemplo consta apenas um lote, quando o Edital apresentar mais de um lote, clique em cada lote e em seguida, na opção Produtos/Serviços.



# Prefeitura Municipal de Pinhal de São Bento

Estado do Paraná

Nº Lote	Nome do Lote	Preço Máximo
001	CONSULTAS MÉDICAS	115.000,00

**Passo 5** – No campo preço unitário digite sua proposta, e informe também a marca ou procedência do produto/serviço. Em seguida clique novamente em lotes e selecione o próximo lote se for o caso, até que a proposta esteja completamente preenchida.

Nº Item	Nome	Qtde.	Unid.	Preço Un.Máx.	Marca	Preço Unitário	Preço
001	CONSULTA MÉDICA - CLÍNICA MÉDICA	5.000,00	UN	23,00			

**Passo 6** – Uma vez preenchida a proposta, verifique as informações cadastrais indo a: “Dados do Fornecedor”.



# Prefeitura Municipal de Pinhal de São Bento

Estado do Paraná

Nº Lote	Nome do Lote	Preço Máximo
001	CONSULTAS MÉDICAS	115.000,00

Preencha as informações solicitadas, e em seguida vá em “Representante”, preencha os campos com as dados do representante da empresa, conforme carta de credenciamento, clique em fechar, após vá em “Quadro Societário” e transcreva as informações solicitadas, clique em fechar. Após preencher os dados do fornecedor, do representante e quadro societário, clique em fechar.

Nº Item	Nome	Qtde.	Unid.	Preço Un.Máx.	Marca	Preço Unitário	Preço Total
001	CONSULTA MÉDICA - CLÍNICA MÉDICA	5.000,00	UN	23,00			0,00



# Prefeitura Municipal de Pinhal de São Bento

Estado do Paraná

Na tela principal clique em “Gravar proposta”, **após você deve imprimir e assinar a proposta e acondicioná-lo em envelope, conforme orientações do edital.**

Nº Item	Nome	Qtd.	Unid.	Preço Un.Máx.	Marca	Preço Unitário	Preço Total
001	CONSULTA MÉDICA - CLÍNICA MÉDICA	5.000,00	UN	23,00			0,00

Você deve salvar o arquivo da proposta (**proposta.esl**) em unidade de armazenamento (CD-room ou Pen-Drive, etc...) em bom estado, bem acondicionado, para que não sofra danos e envia-lo juntamente com a **proposta impressa no envelope relativo a proposta de preço.**

Importante:

- Ao salvar o arquivo em meio eletrônico, recomenda-se testar o arquivo gravado e ainda possuir outra cópia alternativa